

## 1. ひいらぎからのデータダウンロード 生活活動評価表をダウンロードする。

The screenshot shows the 'ひいらぎ2013' application window. The main window title is 'AS 生活活動評価表(生活活動)'. The user is '愛知 太郎 様' (Aichi Taro) with management number '002'. The date is '平成 25年09月03日'. The '印刷' (Print) button is highlighted in the top menu. A dialog box titled 'アセスメント印刷' (Assessment Print) is open, showing a list of items to print. The '生活活動評価表' (Life Activity Evaluation Table) is checked and circled. Another dialog box titled '印刷・ダウンロード' (Print/Download) is open, showing the 'ダウンロード' (Download) button circled.

印刷対象	前回	変化	今回	生活活動
起居	-	-	-	1. している 2. ときどきする 3. していない
移乗	-	-	-	1. している 2. ときどきする 3. していない
移動	-	-	-	1. している 2. ときどきする 3. していない
寝返り	-	-	-	1. している 2. ときどきする 3. していない

ダウンロード後のデータは解凍しておいてください。

## 2. ツールの使い方

①ファイルを開く。

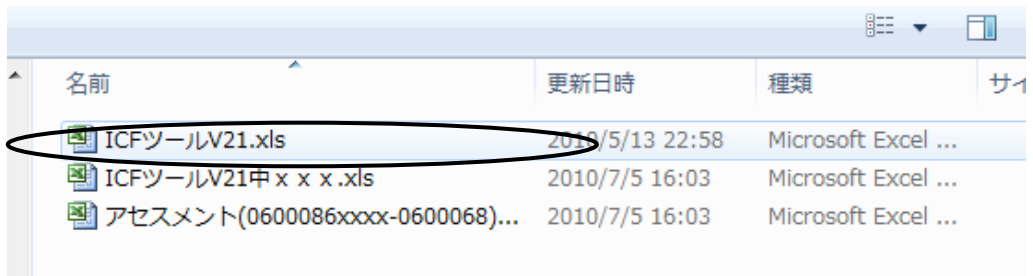

②マクロを有効にする。

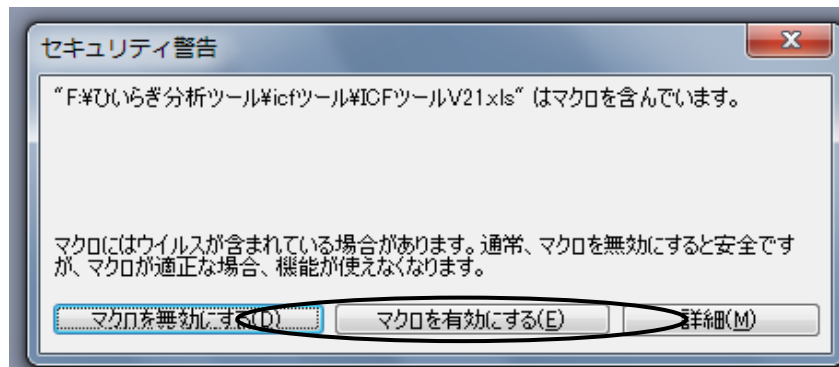

③ツールのファイルが開きます。

④評価シート作成指示をしてください(評価シート作成ボタンをクリック)。

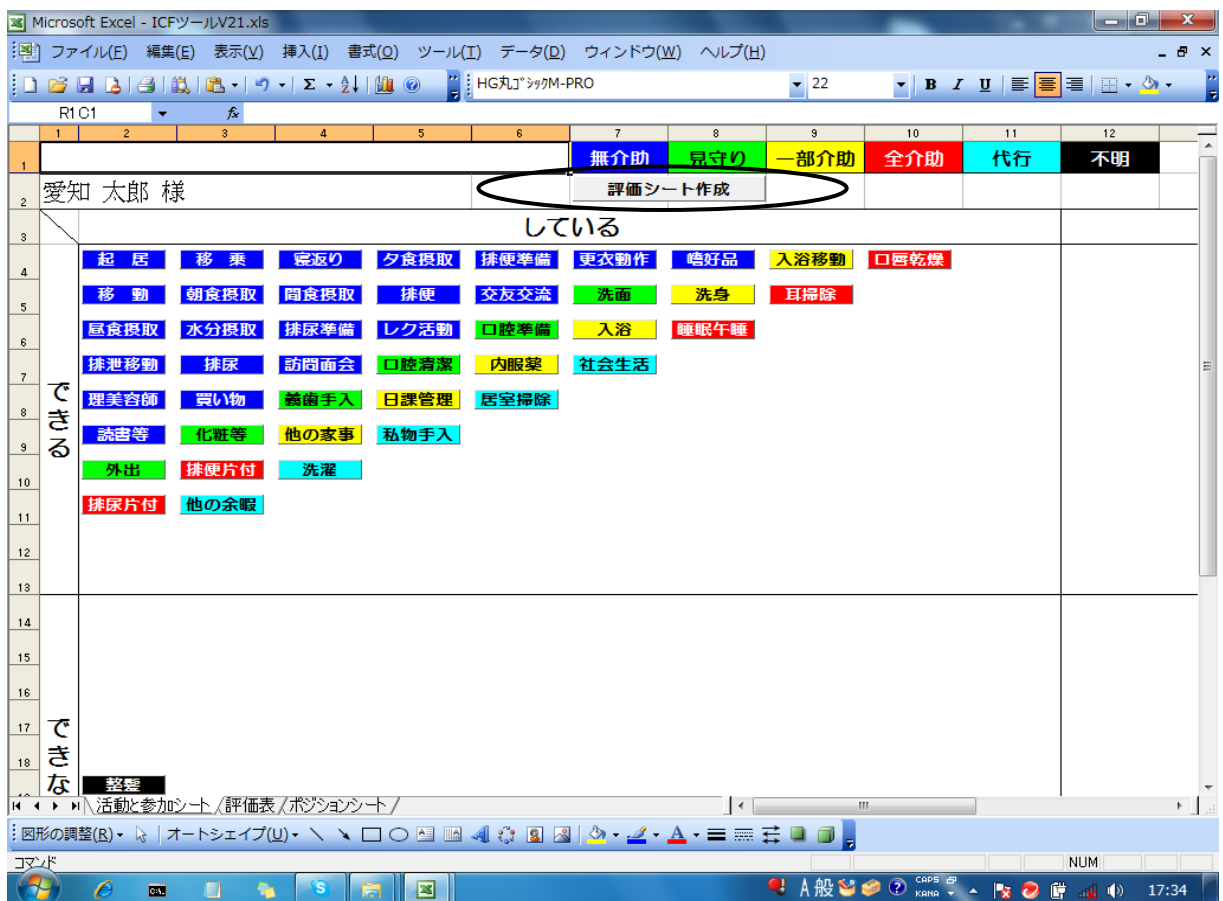

⑤アセスメント(生活活動評価表)のファイルを指定する。

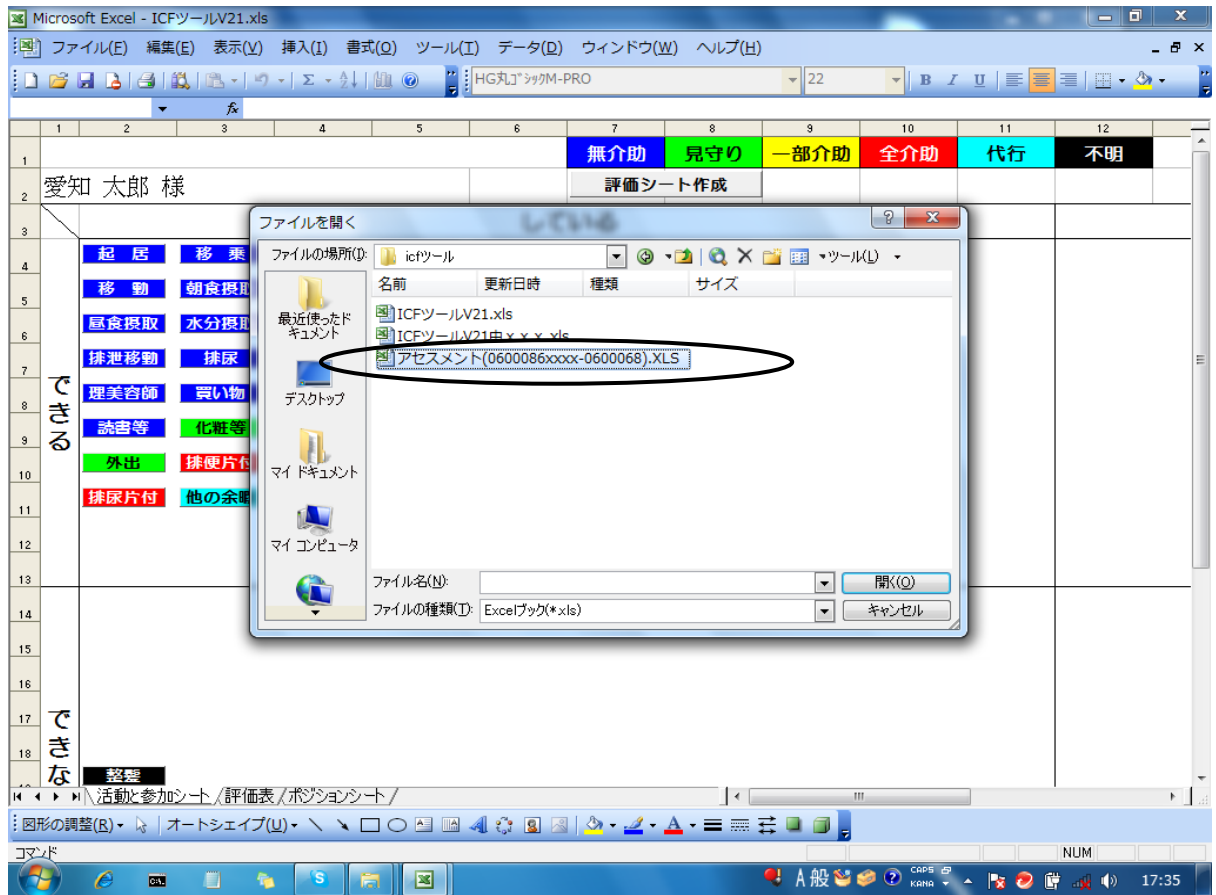

⑥ICFツールが作成されます→名前を付けて保存してください。

